Cearta oibrithe séasúracha in AE

D'fhéadfadh an obair a dhéanann tú a bheith séasúrach, ach is buan iad do chearta.

Tá sé de cheart agat a bheith in ann obair shábháilte agus fhógartha a dhéanamh.

- An ceart **cead oibre bailí a bheith agat.**
- An ceart **eolas a fháil faoi théarmaí d'fhostaíochta, faoi na coinníollacha oibre ar cheart duit a bheith ag súil leo agus faoi do chearta.**
- An ceart **conradh oibre bailí a bheith agat.**
- **Timpeallacht oibre leordhóthanach** bunaithe ar rialacha sláinte agus sábháilteachta.
- An **ceart dálaí maireachtála cuibhiúla a bheith ann.**
- An **ceart leigheasanna dlíthiúla agus cosaint ceardchumainn a lorg** i gcásanna mí-úsáide.

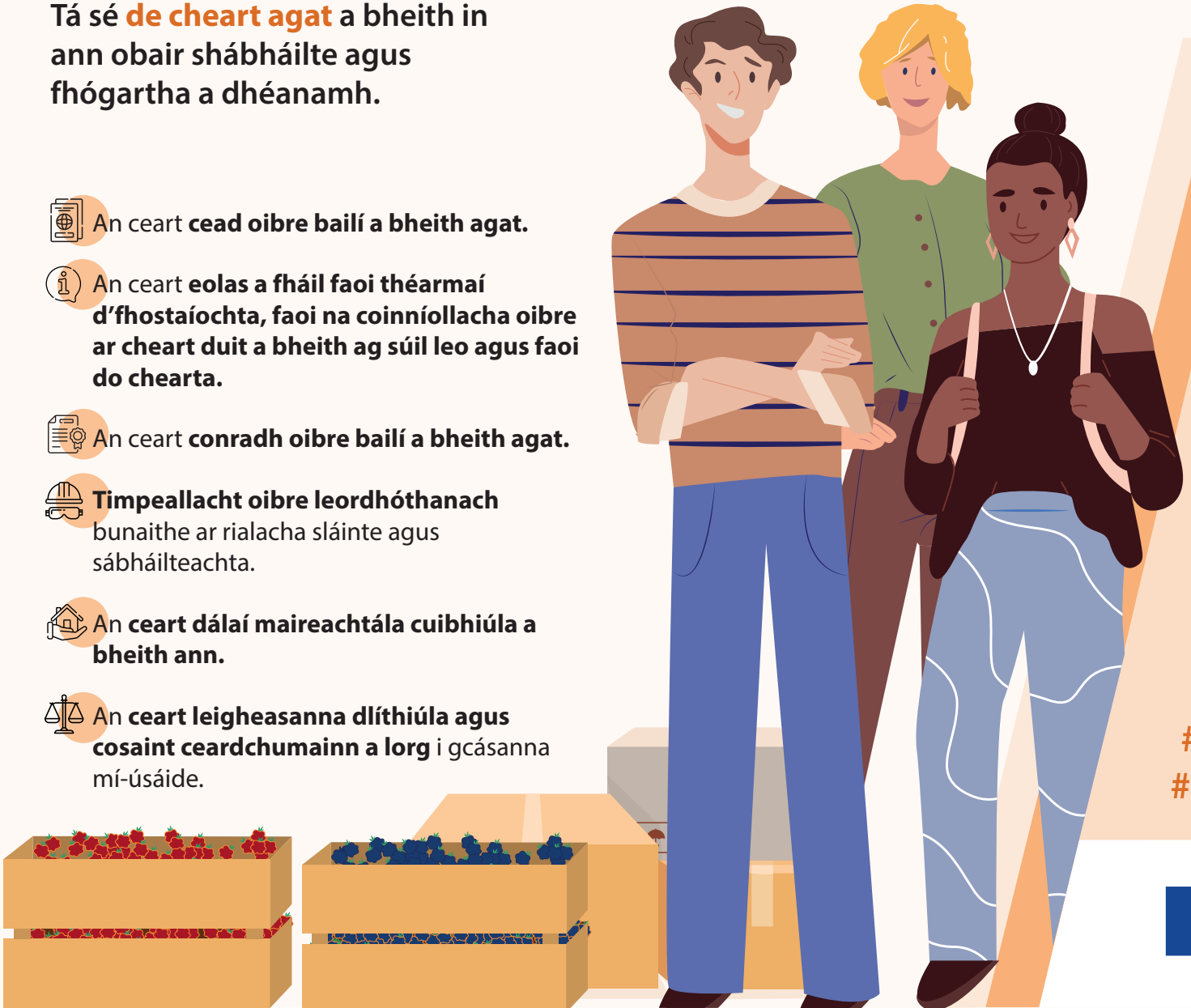

Cuirtear do chearta oibrei mbaol:

- Nuair a fhaightear íocaíochtaí as post dleathach ach **nach ndéantar sin a dhearbhú d'údaráis phoiblí.**
- Nuair nach bhfuil rochtain agat **ar chosaint shóisialta** (mar shampla saoire bhreoiteachta, cearta pinsin).
- Nuair a chuirtear obair i gcrích **gan conradh fostaíochta.**
- Nuair a íoctar tuarastal in airgead tirim **gan sonrasc/gan duillín pá.**
- Nuair a dhéantar **tearcthuairisciú** ar uaireanta oibre.
- Nuair a chuirtear obair **gan chead ná údarú** i gcrích i mBallstát.

Téigh go **www.ela.europa.eu /en/information-seasonal-workers-and-employers** le tuilleadh a fhoghlaim faoi chearta inrochtana d'oibrithe séasúracha i ngach tír.

#Rights4AllSeasons
#EU4FairWork

European Platform tackling undeclared work

ELA EUROPEAN LABOUR AUTHORITY